

OWG License Activator (OLA)

Versie voor (de grotere) Netwerk beheerders en scholen daarvan.

Wat is de License Activator ?

De License Activator is een "Self extracting Exe" oftewel een zelf uitpakkend bestand met de volgende inhoud:

- Licentie bestanden voor de OWG programma's (op desbetreffende schoolnaam en plaats)
- OLA.cmd (een batch script om automatisch de licentie bestanden op de juiste plaats te zetten)

Het download bestand heeft de volgende naam: debiteurnummer.exe en is ongeveer 650kb groot.
Voorbeeld: 1001001.exe

Wanneer gebruikt u de License Activator ?

- U heeft zojuist OWG software gedownload en wil hiervan de licentie activeren om de software te kunnen gebruiken.
- U heeft de licentie periode verlengt en activeert de Software voor de betreffende periode.
- Uw netwerkbeheerder heeft OWG software geïnstalleerd en u moet hiervan de licentie "activeren"

Download de License activator via: <http://license.eduliga.com>

Gebruik als username het debiteurnummer en als password de postcode (of anders wanneer dit gewijzigd is)

*****Klik op Uitvoeren



*****Druk hier nogmaals op uitvoeren.



In het volgende scherm specificceert u de directory waar de License activator in moet worden geïnstalleerd. (hier komen de Licentie bestanden in te staan)

Belangrijk: (Niet van toepassing wanneer u handmatig de licentie bestanden plaatst)

- De license activator MOET op dezelfde schijf (Stations letter) geïnstalleerd worden als waar de OWG programma's zich bevinden, Wijzig bij voorkeur ALLEEN de drive letter indien nodig.
- UNC paden zijn NIET toegestaan, maak eventueel een Drive letter mapping aan voor het UNC path.
- De directory / mappenstructuur waar de License activator in geïnstalleerd wordt moet een naam hebben die eerder in het alfabet voorkomt dan waar de OWG programma's zich bevinden.
- Standaard wordt de Directory AAOWGLicense aanbevolen op de schijf waar de programma's geïnstalleerd zijn omdat AA**** in de meeste gevallen eerder voorkomt in het alfabet dan bijvoorbeeld Program Files waar de OWG software in is geïnstalleerd.

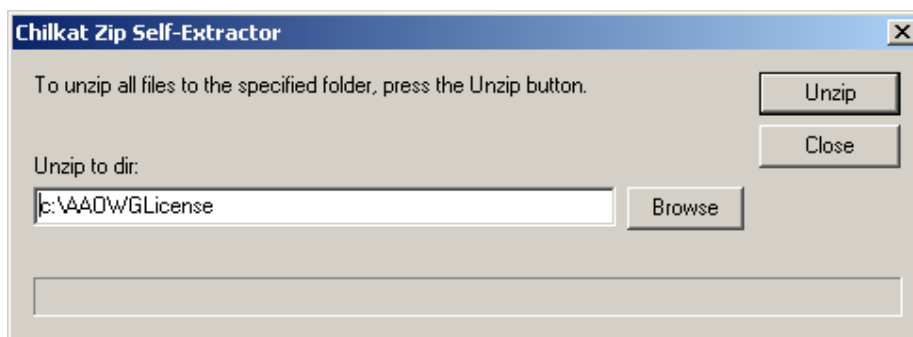

Klik op Unzip.

Na het uitpakken wordt de License activator automatisch opgestart.

LET OP!

Wanneer de procedure bij uw netwerkbeheerder is om de licentie (.cat) bestanden handmatig te plaatsen in de programma map, breek dan de License Activator af in het volgende scherm (Kruisje of CTRL + C) De licentie (.CAT) bestanden vind u in de directory waar u ze in de vorige stap heeft laten uitpakken, kopieer deze hiervandaan naar de programma map (door uw netwerkbeheerder aangegeven) (bijvoorbeeld: Sociogram.cat naar de programma directory van Sociogram).

Automatisch Licenties laten vervangen:

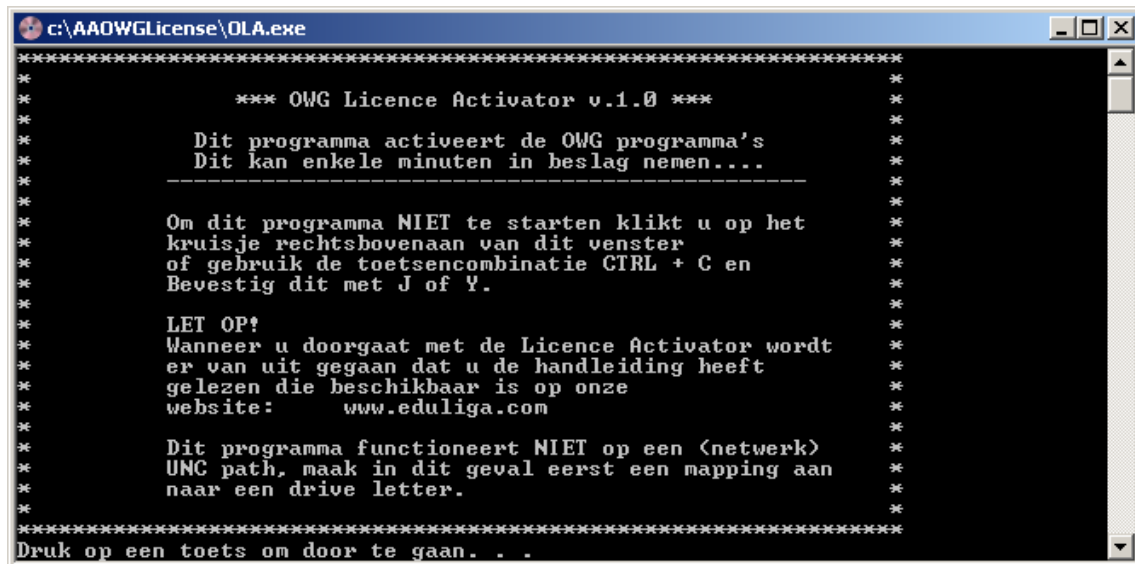

```
c:\AAOWGLicense\OLA.exe
*****
*                               *
*   *** OWG Licence Activator v.1.0 ***   *
*                               *
*   Dit programma activeert de OWG programma's   *
*   Dit kan enkele minuten in beslag nemen....   *
*   -----   *
*   Om dit programma NIET te starten klikt u op het   *
*   kruisje rechtshovenaan van dit venster   *
*   of gebruik de toetsencombinatie CTRL + C en   *
*   Bevestig dit met J of Y.   *
*   LET OP!   *
*   Wanneer u doorgaat met de Licence Activator wordt   *
*   er van uit gegaan dat u de handleiding heeft   *
*   gelezen die beschikbaar is op onze   *
*   website:      www.eduliga.com   *
*   Dit programma functioneert NIET op een <netwerk>   *
*   UNC path, maak in dit geval eerst een mapping aan   *
*   naar een drive letter.   *
*   *****   *
*   Druk op een toets om door te gaan. . .   *
*****
```

Druk op een toets om de licenties (automatisch) te installeren, tijdelijke installatie licenties of verlopen licenties worden vervangen door die zijn gedownload.

Na voltooiën wordt het venster automatisch gesloten en is het proces voltooid.
Klik in het volgende scherm op Close.

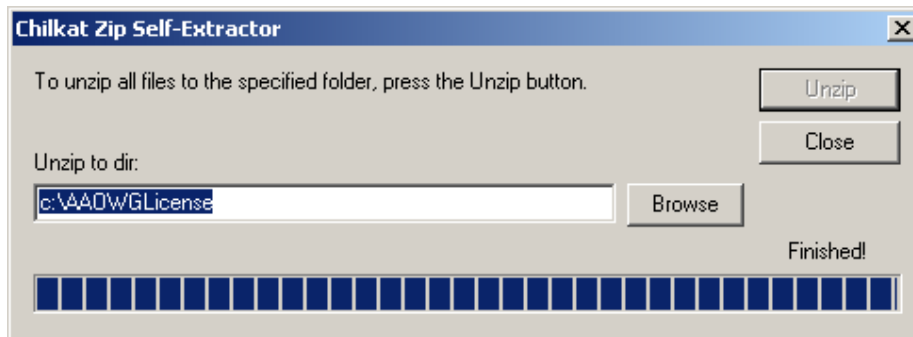

Gefeliciteerd!!

U heeft zojuist alle geïnstalleerde programma's geactiveerd.

Aanvulling, Technische informatie OLA.CMD

OLA.CMD is een Batch script geprogrammeerd om Licentie bestanden (.cat) vanuit de source map (waarin de klant deze heeft uitgepakt) te kopiëren naar de desbetreffende programma map.

Functie (in logische volgorde en als voorbeeld genomen Sociogram):

1. Verwijder eventueel eerder aangemaakte index, allcats.txt
2. Indexeer alle door OWG gebruikte .CAT bestanden op het station waar dit programma zich bevind in allcats.txt
3. Kopieer source\Sociogram.cat naar het laatst gevonden zoekresultaat geïndexeerd in allcats.txt.

Nogmaals: enkel de door OWG gebruikte cat bestanden zoals: sociogram.cat, breuken.cat, taalfanfare.cat e.d. worden geïndexeerd, alle andere eindigend op .cat NIET.

Het automatisch programma werkt NIET op UNC paden, gebruik deze daarom alleen op een share waar een drive mapping van aan is gemaakt.