

OWG License Activator (OLA)

Wanneer gebruikt u de License Activator ?

- U heeft zojuist OWG software gedownload en wil hiervan de licentie activeren om de software te kunnen gebruiken.
- U heeft de licentie periode verlengt en activeert de Software voor de betreffende periode.

Download de License activator op de website door in te loggen.



Klik op Uitvoeren



Druk hier nogmaals op uitvoeren.

In het volgende scherm specificceert u de directory waar de License activator in moet worden geïnstalleerd.

Belangrijk:

- De license activator MOET op dezelfde schijf (Stations letter) geïnstalleerd worden als waar de OWG programma's zich bevinden
- UNC paden zijn NIET toegestaan, maak eventueel een Drive letter mapping aan voor het UNC path.
- De directory / mappenstructuur waar de License activator in geïnstalleerd wordt moet een naam hebben die eerder in het alfabet voorkomt dan waar de OWG programma's zich bevinden.

- Standaard wordt de Directory AAOWGLicense aanbevolen op de schijf waar de programma's geïnstalleerd zijn omdat AA**** in de meeste gevallen eerder voorkomt in het alfabet dan bijvoorbeeld Program Files waar de OWG software in is geïnstalleerd.

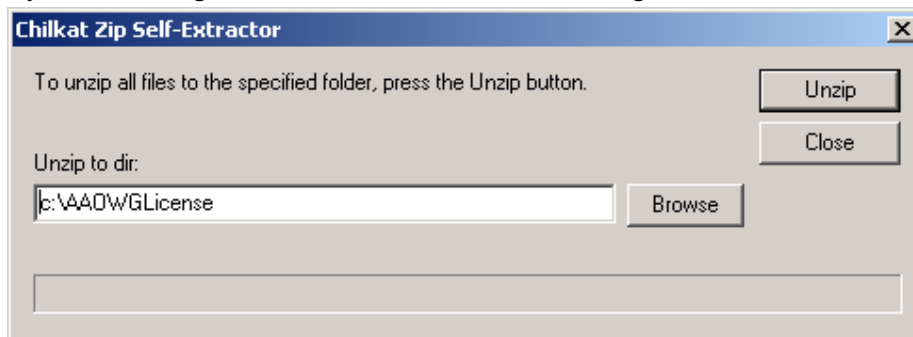

Klik op Unzip.

Na het uitpakken wordt de license activator automatisch opgestart:

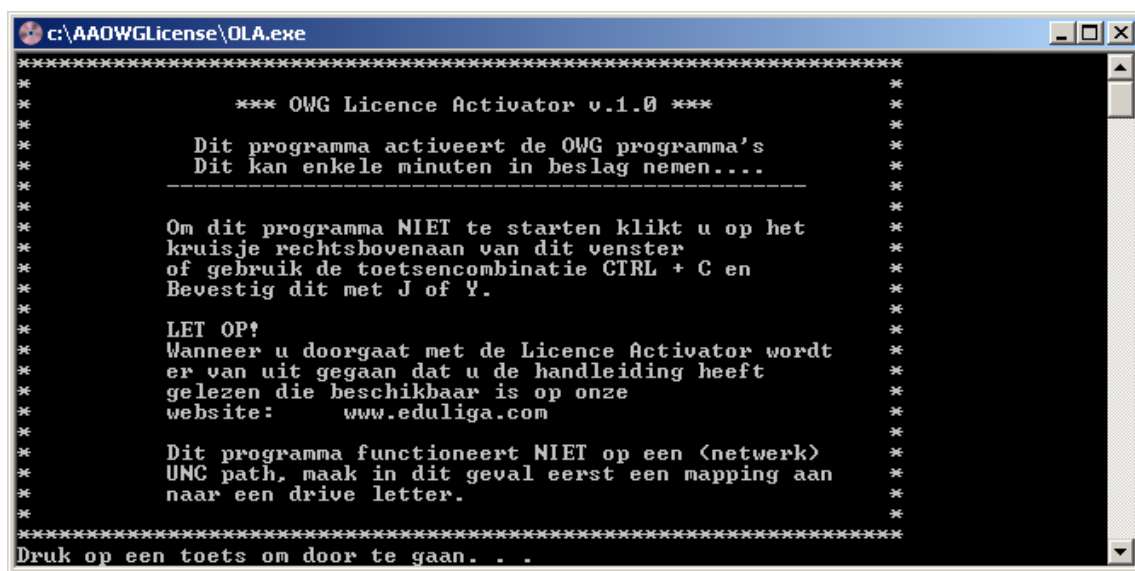

Druk op een toets om de licenties te installeren, tijdelijke installatie licenties of verlopen licenties worden vervangen door die zijn gedownload.

* Wilt u meer informatie over de technische werking van de license activator stuurt u een mailtje naar: support@eduliga.com

Na voltooien wordt het venster automatisch gesloten en is het proces voltooid.

Klik in het volgende scherm op Close.

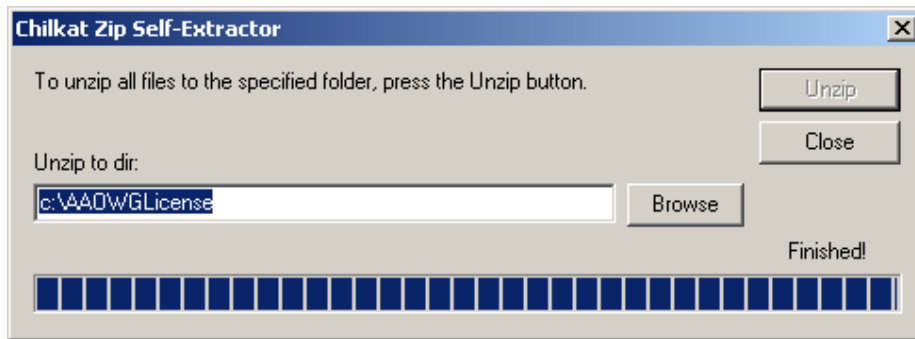

Gefeliciteerd!!

U hebt zojuist alle geïnstalleerde programma's geactiveerd. Voor meer informatie over het installeren of het downloaden van programma's kunt u altijd terecht op onze website www.eduliga.com/handleiding. Ook raden wij aan onder de veelgestelde vragen te kijken (FAQ).