

OWG handleiding van A tot Z

Mogen wij u erop attenderen dat onze software te vinden is op de website <http://www.eduliga.com/download/owg-software.html> . Rechts boven kunt u inloggen met uw debiteuren nummer en postcode als wachtwoord.

Bijvoorbeeld: 123456 wachtwoord: 1234AB

Dit debiteurnummer is te vinden op uw OWG Info magazine of een van onze factures.

- *Kunt u uw debiteurnummer niet vinden?*

Raadpleeg dan onze administratie via het volgende e-mail adres Administratie@EduLiga.com.

Als u voor de eerste keer inlogt, zult u een vragenlijst zien waar u alle velden die met een sterretje gemarkeerd zijn (*), moet invullen. Deze informatie is alléén voor andere deelnemers van OWG zichtbaar en wordt niet gedeeld met derden.

Tevens wordt er gevraagd uw wachtwoord te veranderen in een door u gekozen cijfer- en/of lettercombinatie naar keuze.

U ontvangt nu een e-mail op het door u opgegeven e-mailadres, met daarin de bevestigingslink waarmee u het LMS account activeert.

Is het inloggen gelukt? U ziet nu de home page van het Learning Management Systeem. Onderaan in het midden van de home page vindt u een kopje **Course categories**, als u hierop klikt zult u de verschillende categorieën zien van o.a. OWG Software.

Bovenaan in deze categorie vindt u de categorie: **Download OWG Central Unit (OCU) en Spraakmodules**. Klik op deze categorie en dan vindt u bovenaan de pagina de **Download Installer** voor het downloaden van de OWG Central Unit. Dit is het eerste programma dat u moet installeren. Daarom raden wij aan deze ook als eerste te downloaden.

U wordt gevraagd om het bestand uit te voeren, op te slaan of te annuleren. Kies hier voor **Uitvoeren**.

Volg nu de stappen die nodig zijn voor de installatie van het programma.

- *Kies de locatie waar het programma zich uitpakt (standaard is C:\AAOWG-Installation; dit is niet de doellocatie)*
- *Kies voor de gewenste taal*
- *Klik op volgende/next*

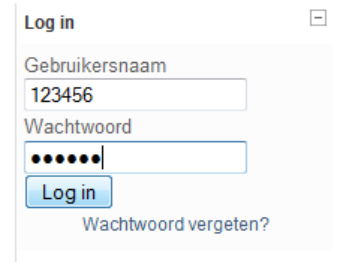
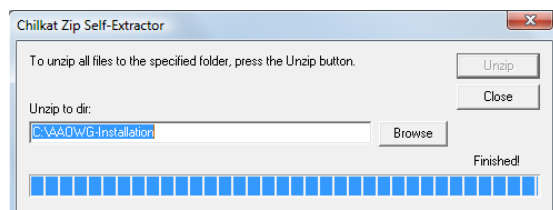

- kies voor Ja/Yes
- In het volgende scherm (zie hier rechts) kunt u de doellocatie veranderen
- Klik op Volgende als u de juiste locatie heeft gekozen
- De installatie zal nu beginnen en na afloop klikt u in het volgende scherm op **Close**

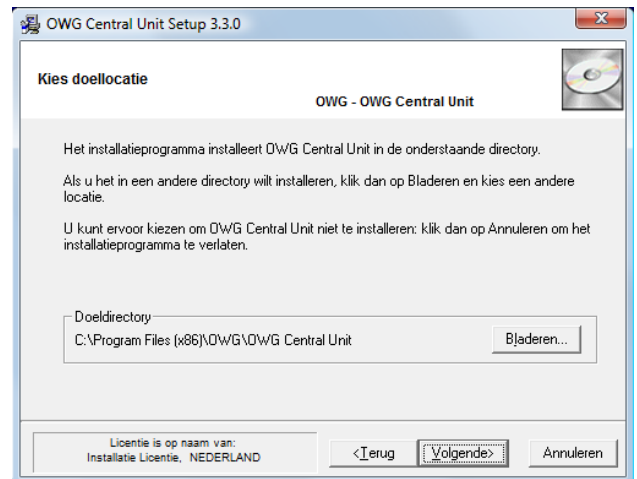

Tip! Installeer alle gewenste programma's voordat u met de volgende stappen begint.

OWG License Activator

- Ga naar License.Eduliga.com en login met uw debiteurnummer en wachtwoord (gebruikersnaam: 123456 wachtwoord: 1234AB)
- er wordt dan een download geopend waar u op **Uitvoeren** moet klikken
- Bij een beveiligingswaarschuwing van Windows klikt u wederom op **Uitvoeren**
- Pak het bestand uit op dezelfde stationsletter/-schijf als waar de programma's hiervoor geïnstalleerd zijn
- Als de OLA start, zult u dit beeld hier onder in beeld krijgen. Druk op een toets om de licenties te installeren; tijdelijke installatie licenties of verlopen licenties worden vervangen door de nieuwe legale licenties.

Het activeren van de programma's kan enige tijd duren, sluit het programma niet vroedtijdig af.

```

c:\AAOWGLicense\OLA.exe
*****
*** OWG Licence Activator v.1.0 ***
***
Dit programma activeert de OWG programma's
Dit kan enkele minuten in beslag nemen...
***
Om dit programma NIET te starten klikt u op het
kruisje rechtsbovenaan van dit venster
of gebruik de toetsencombinatie CTRL + C en
Bevestig dit met J of Y.
***
LET OP!
Wanneer u doorgaat met de Licence Activator wordt
er van uit gegaan dat u de handleiding heeft
gelezen die beschikbaar is op onze
website: www.eduliga.com
***
Dit programma functioneert NIET op een <netwerk>
UNC path, maak in dit geval eerst een mapping aan
naar een drive letter.
***
*****
Druk op een toets om door te gaan. . .

```

Voor meer informatie over ons kunt u kijken op <http://www.EduLiga.com>.

U kunt ook altijd ondersteuning krijgen via onze Helpdesk. Stuur een mailtje met uw probleem naar Support@EduLiga.com.

Namens de OWG Helpdesk wensen wij u veel plezier met onze software.