

Algemene programma download/installatie handleiding

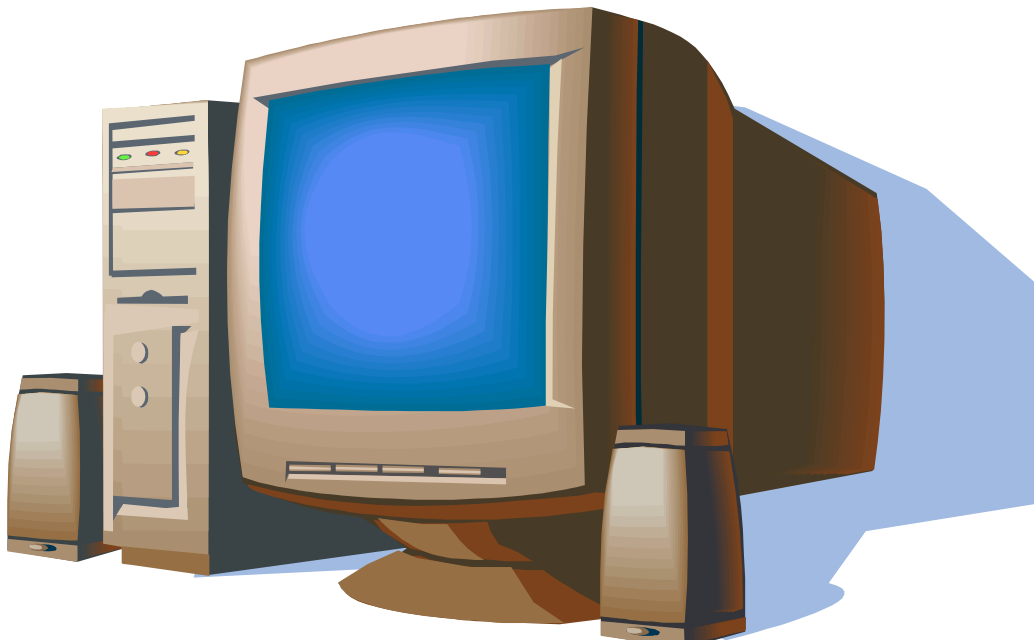

De Onderwijs WerkGroep – OWG kan niet verantwoordelijk worden gesteld voor eventuele fouten in de programmatuur of handleiding, noch voor de gevolgen voortkomend uit de foutieve werking van de programmatuur, ook al stelt de Onderwijs WerkGroep – OWG alles in het werk om fouten te vermijden.

Download de software: Hiervoor moet U inloggen op de lms.eduliga.com website en uit de beschikbare downloads kiezen. Deze worden na aanklikken van **Download Installer**, vanzelf gestart. Installeer altijd eerst de OWG Central Unit. En verander niet de installatie locatie die voorgeprogrammeerd is.



Bij dit scherm kunt U uw keuze maken tussen Uitvoeren of Opslaan. Wij raden aan het programma alleen uit te voeren, zo bespaard U schijfruimte.

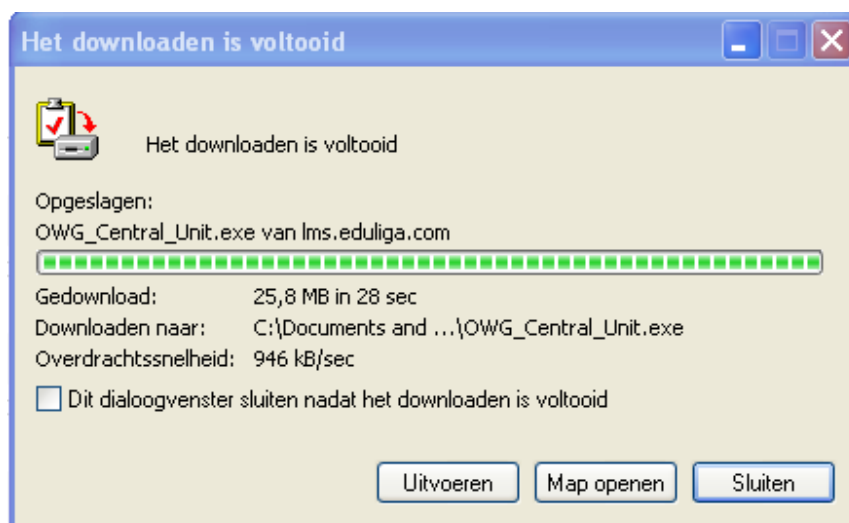

Als de download is voltooid zal dit scherm te zien zijn. Kies hier nogmaals voor uitvoeren.



Bij deze beveiligingsmelding klikt U op Uitvoeren.

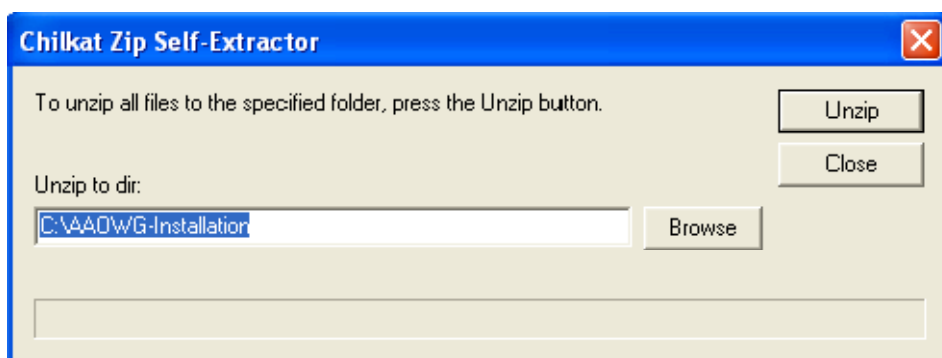

Klik op Unzip. Verander deze locatie niet!



Kies hier voor de gewenste taal.



Vervolg hier de normale installatie handleiding te vinden op onze website <http://www.eduliga.com/faq/handleiding/>.

Volg hierna de stappen in het installatie menu en raadpleeg eventueel de handleiding voor het specifieke programma op de website <http://www.eduliga.com/handleiding>. Deze programma's zijn nog niet geactiveerd en dus nog niet bruikbaar. Hiervoor zult U op de website [ims.eduliga.com](http://www.ims.eduliga.com) moeten inloggen met als
Inlognaam: Debiteur nummer (123456)
Wachtwoord: Postcode (1234AB)

Door op de gewenste categorie te klikken verschijnen de te downloaden programma's, deze zijn zowel met één klik gedownload. Zoals hierboven beschreven staat.

Als dit allemaal geslaagt is kunt U verder met de OWG Licence Activator, ookwel de OLA. Alle informatie over het downloaden en installeren van deze OLA kunt U vinden via de volgende link: [OWG License Activator](#).

U kunt de OWG License Activator downloaden van de website license.eduliga.com. Inloggen met uw debiteur nummer en postcode. Nu kunt U de programma's activeren door het te downloaden bestand te installeren.

Voor vervolg van deze handleiding kunt klikken op een van de volgende links die U doorverwijst naar de algemene installatiehandleiding.

Raadpleeg nu één van onze installatiehandleidingen op de website <http://www.eduliga.com/faq/handleiding/>

Of volg een van de volgende links:

[Installatie op een netwerk](#)

[Installatie op een stand-alone PC](#)

[Installatie OWG Central Unit\(OCU\) op een netwerk](#)

[Installatie OWG Central Unit\(OCU\) op een stand-alone PC](#)